Comment partager des photos via le web ?

Vous voulez envoyer des photos à vos proches ? Une seule, plusieurs dizaines ? Les envoyer par mail n’est pas la meilleure solution. Voici pourquoi ainsi que plusieurs méthodes efficaces pour partager vos photos via le web.

Recevez ma Lettre Photo quotidienne avec des conseils pour faire de meilleures photos : www.nikonpassion.com/newsletter
Copyright 2004-2025 – Editions MELODI / Nikon Passion - Tous Droits Réservés

Partager des photos par mail, pièces jointes

Cette méthode peut vous paraître simple : vous sélectionnez les photos, vous les ajoutez à votre mail en tant que pièces jointes et vous envoyez.

Avantages :

- c'est facile,
- gratuit

Inconvénients :

- certaines messageries limitent la taille totale des pièces jointes.
  Au-delà de 25 Mo pour les messageries les plus généreuses, difficile de partager des photos par mail. Vous allez être très vite limité, un fichier JPG de 25 Mo c'est courant avec un appareil photo de 24 ou 45 Mp. Il vous faut savoir redimensionner vos fichiers, ni trop ni trop peu.
- partager vos photos par mail, c'est perdre le contrôle sur ce qui est envoyé. Vous ne savez pas qui va renvoyer à qui, selon les photos cela peut être un problème.
- partager de nombreuses photos par mail, quitte à faire plusieurs mails, c'est devoir attendre que le chargement se fasse. Avec une ligne ADSL, ce temps est long, avec une connexion 3G ce n'est pas mieux.
- autre inconvénient de l'envoi de photos par mail, vous remplissez la boîte de réception de vos correspondants, il n'est pas rare que cela la bloque si

Copyright 2004-2025 – Editions MELODI / Nikon Passion - Tous Droits Réservés

sa capacité est limitée. Vous remplissez votre boîte mail aussi, via le dossier Messages envoyés (qui peut en outre supposer un nouveau transfert ds fichiers).

Réservez l'envoi de photos par mail à des fichiers légers et faites-le de façon ponctuelle.

Partager des photos par transfert de fichiers

A la différence de la solution précédente, l'envoi de fichiers par transfert ne fait pas appel à la messagerie électronique. Vous regroupez les photos sélectionnées dans un dossier sur votre ordinateur, vous les chargez dans un service de transfert de fichiers comme Wetransfer ou Smash, une fois le chargement fait vos correspondants reçoivent un lien de téléchargement à durée limitée.

Avantages :

- vous soulagez les messageries puisque le mail envoyé par le service de transfert ne contient qu'un lien et non les fichiers,
- vous pouvez envoyer des fichiers volumineux (plusieurs Go selon les services),
- les fichiers sont supprimés par le service choisi au bout du délai précisé.

Inconvénients :

Copyright 2004-2025 – Editions MELODI / Nikon Passion - Tous Droits Réservés

- il faut une connexion web suffisante si le dossier est volumineux sinon le transfert peut prendre des heures,
- vous perdez aussi le contrôle des photos si votre correspondant renvoie le lien ou les fichiers à quelqu'un d'autre.

Partager des photos via un dossier … partagé

Cette solution utilise un service de gestion de fichiers dans le cloud. Vous copiez les photos concernées dans un dossier partagé sur un espace cloud (Dropbox, OneDrive, Google Drive, NextCloud, …). Vous envoyez le lien vers ce dossier par mail.

Recevez ma Lettre Photo quotidienne avec des conseils pour faire de meilleures photos : www.nikonpassion.com/newsletter
Copyright 2004-2025 – Editions MELODI / Nikon Passion - Tous Droits Réservés

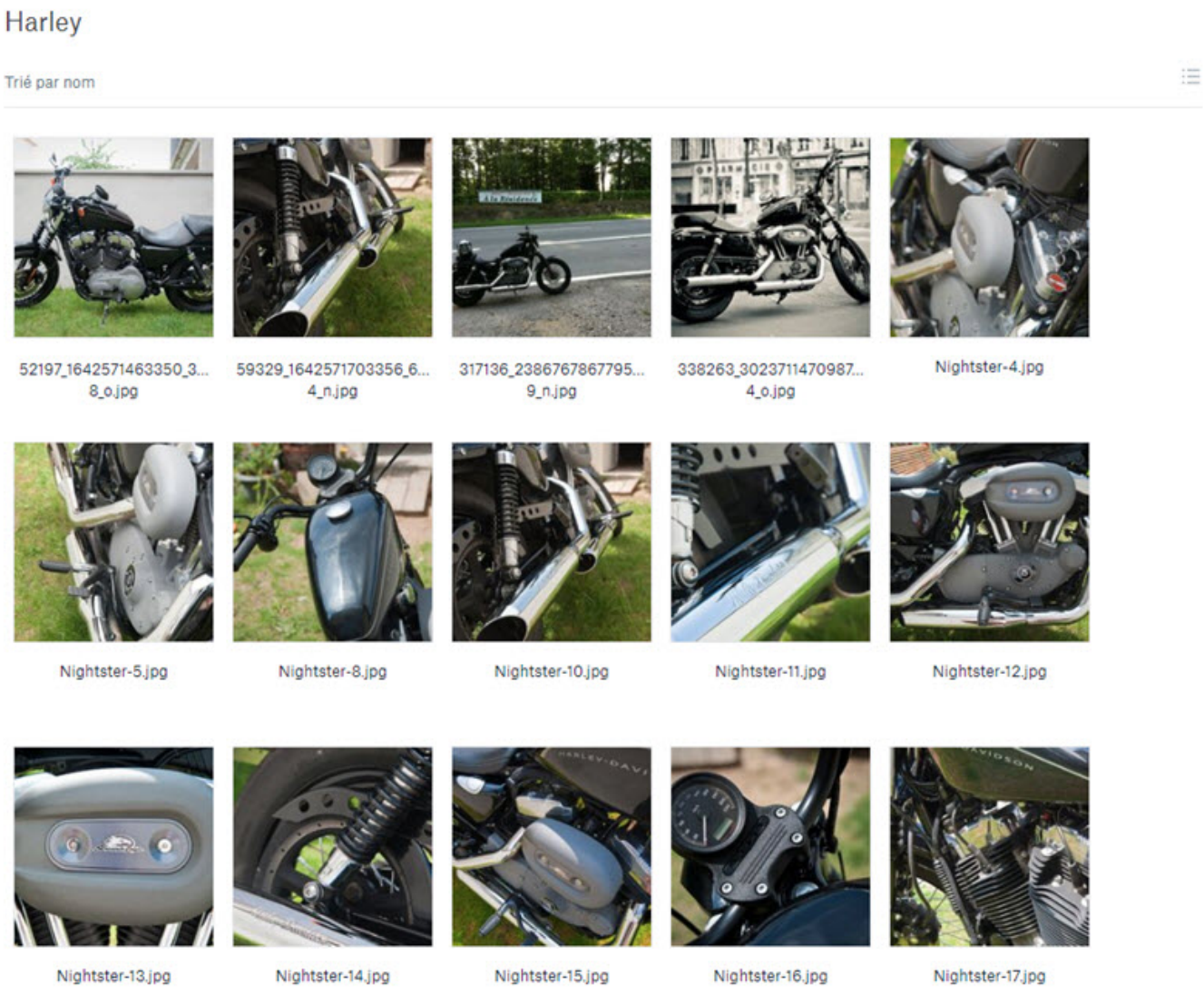

exemple de partage de fichiers photo depuis Dropbox

Avantages :

Recevez ma Lettre Photo quotidienne avec des conseils pour faire de meilleures photos : www.nikonpassion.com/newsletter
Copyright 2004-2025 – Editions MELODI / Nikon Passion - Tous Droits Réservés

- vous n’encombrez pas les messageries, l’email contient un simple lien vers le dossier partagé,
- vous gardez une partie du contrôle en supprimant le partage du dossier au besoin,
- vous pouvez changer une photo, en ajouter, en retirer au besoin sans remettre en cause le lien.

Inconvénients :

- il faut avoir un espace personnel chez un fournisseur cloud (gratuit ou payant),
- il faut penser à supprimer les photos un jour pour ne pas saturer votre espace, donc vous assurer que tout le monde les a bien reçu.

Partager des photos depuis un NAS

Cette solution combine les avantages du service cloud et du dossier personnel sur vos disques durs tout en étant plus souple. Si vous disposez d’un système NAS, vous copiez les photos concernées dans un dossier partagé et vous définissez un lien de partage (tous les NAS le permettent). Vos correspondants accéderont à ce dossier au travers de votre box Internet.

Avantages :

- vous n’encombrez pas les messageries puisque vous n’envoyez qu’un lien,
- vous gardez le contrôle en supprimant le partage du dossier au besoin,
- vous pouvez changer le contenu du dossier sans remettre en cause le lien,

Recevez ma Lettre Photo quotidienne avec des conseils pour faire de meilleures photos : www.nikonpassion.com/newsletter
Copyright 2004-2025 – Editions MELODI / Nikon Passion - Tous Droits Réservés

- tout est stocké chez vous, aucun service tiers n’entre en jeu.

Inconvénients :

- il vous faut avoir un NAS et une box Internet accessibles en permanence,
- il vous faut savoir gérer la sécurité d’accès à la box et au NAS pour éviter les intrusions indésirables.

Utiliser une galerie photo web

Cette solution consiste à créer une galerie privée en ligne avec vos photos. Vous envoyez ensuite le lien vers cette galerie à vos correspondants.

Avantages :

- vous n’encombrez pas les messageries,
- vous restez gestionnaire de la galerie et vous pouvez la modifier ou la supprimer à votre guise,
- vous pouvez rendre la galerie publique au besoin.

Inconvénients :

- il faut disposer d’un espace web chez un hébergeur,
- il faut savoir installer et/ou utiliser une galerie web,
- il faut redimensionner les photos, le web n’aime pas les fichiers de grande taille,
- il faut gérer la sécurité d’accès, sinon les moteurs de recherche rendront

Recevez ma Lettre Photo quotidienne avec des conseils pour faire de meilleures photos : www.nikonpassion.com/newsletter
Copyright 2004-2025 – Editions MELODI / Nikon Passion - Tous Droits Réservés

les photos publiques,
- le téléchargement des photos par vos correspondants devra se faire photo par photo, c'est fastidieux.

Utiliser une galerie photo cloud

Cette solution reprend le principe des solutions précédentes à l'exception du fait que vous déposez vos photos dans une galerie web gérée par un service photo cloud dédié. Vous envoyez ensuite le lien vers cette galerie.

Copyright 2004-2025 – Editions MELODI / Nikon Passion - Tous Droits Réservés

exemple de partage de fichiers photo depuis Lightroom Web

C'est la formule que j'utilise grâce à Lightroom Web, la version en ligne de Lightroom qui propose en outre un service de gestion de galeries publiques ou privées (ex. mes photos de Venise). D'autres services proposent le même fonctionnement (Joomeo, Piwigo par exemple).

Avantages :

- vous n'encombrez pas les messageries,
- il suffit d'ajouter les photos dans une collection pour qu'elles soient automatiquement synchronisées avec la galerie en ligne,
- les RAW sont automatiquement convertis en JPG moyenne définition favorisant les temps de chargement,
- vous contrôlez le contenu de la galerie et vous pouvez le modifier à votre guise,
- vous n'avez pas besoin de redimensionner les photos, le système le fait pour vous,
- vous pouvez gérer la sécurité d'accès, qui peut voir quoi, qui peut télécharger quoi, qui peut commenter quoi.

Inconvénients :

- il faut disposer d'un accès dédié chez un fournisseur, ça a un coût,
- le téléchargement des photos une par une par vos correspondants peut être fastidieux.

Copyright 2004-2025 – Editions MELODI / Nikon Passion - Tous Droits Réservés

Autres solutions & précautions

Il existe plein d'autres solutions pour partager ou transférer des photos. La plupart permettent d'envoyer des fichiers autres que des photos. J'ai volontairement exclu les solutions consistant à envoyer des clefs USB, disques durs ou autres CD/DVD par La Poste. Ces supports ne sont pas idéaux pour ça et vous coûteront cher.

Vous ne devez jamais perdre de vue les critères suivants :

- la sécurité : qui reçoit quoi, que deviennent les fichiers envoyés,
- la taille : la plupart du temps il est inutile de partager les fichiers natifs, il faut en réduire la taille,
- le format : seul le JPG est lisible par tout le monde, l'envoi du RAW ne sert à rien (sauf cas particuliers),
- le coût : certains services sont payants, à vous de voir si c'est justifié,
- le temps : le transfert via Internet prend du temps si vous n'avez pas la fibre, et votre correspondant non plus.

Plutôt que de partager des photos par une des solutions ci-dessus, pourquoi ne pas envisager de créer votre propre espace de publication web et de donner ainsi un accès contrôlé à vos photos, pour les partager mais aussi les faire connaître ?

Découvrez le dossier publication web dans lequel je vous parle des différentes solutions et vous aide à choisir votre espace.

Recevez ma Lettre Photo quotidienne avec des conseils pour faire de meilleures photos : www.nikonpassion.com/newsletter
Copyright 2004-2025 – Editions MELODI / Nikon Passion - Tous Droits Réservés